

Aşağıdaki tabloda BIST 30 şirketlerinin son üç aylık yabancı takas oranlarını, oran değişimlerini, bu dönemki en düşük ve en yüksek yabancı takas oranlarını ve ilgili tarihlere dair fiyatlar ile yabancı yatırımcıların son dönem aktivitelerini görebilirsiniz.

Tablodaki verilere baktığımızda, yüksek yabancı takas oranına karşın FROTO, TUPRS, ENKAI, THYAO ve PGSUS hisselerinde pozisyon azalışı dikkat çekiyor.

## XU030 Yabancı Takas Oranları (YTO), Son 3 Ay

31 Mayıs 2024 Cuma işlemleri sonucu oluşan,  
04 Haziran 2024 Salı takas verileri kullanılmıştır.

Kod	Son Fiyat	Son Yab. Tks. Oranı	Δ (Oran, bp)			Son 3 Ay En Yüksek / En Düşük Yabancı Takas Oranı(YTO)	Δ (Oran, bp)	Tks.Tarihi ve YTO Eğilimi	Fiyat (T-2)	Δ (Fiyat,%)	Yabancı Aksiyonu		
			1 hafta	1 ay	3 ay								
TCELL	102.60	66.06	-158	-122	-101	En Düşük En Yüksek	65.69 67.98	38 -191	15.03.2024 09.05.2024	▼ ▼	62.00 84.75	65.5 21.1	Son Dönemde Satıcılar
KCHOL	232.20	61.42	-142	-157	-45	En Düşük En Yüksek	60.89 64.41	53 -298	15.03.2024 12.04.2024	▼ ▼	170.54 208.96	36.2 11.1	Son Dönemde Satıcılar
AKBNK	66.80	58.14	-82	-176	-4	En Düşük En Yüksek	57.33 60.40	81 -226	20.03.2024 22.04.2024	▼ ▼	38.47 58.55	73.7 14.1	Dengeli
SAHOL	100.60	49.38	-91	-11	198	En Düşük En Yüksek	45.87 50.65	351 -127	19.03.2024 15.04.2024	▼ ▼	74.84 83.89	34.4 19.9	Dengeli
BIMAS	496.75	49.29	-74	0	-29	En Düşük En Yüksek	48.59 50.21	71 -92	01.04.2024 21.05.2024	▼ ▼	351.50 486.75	41.3 2.1	Son Dönemde Satıcılar
FROTO	1,080.00	41.25	-71	-125	-107	En Düşük En Yüksek	41.25 43.84	0 -259	04.06.2024 12.04.2024	▲ ▲	1,093.00 1,163.00	-1.2 -7.1	Son Dönemde Satıcılar
YKBNK	32.88	40.98	-45	-185	286	En Düşük En Yüksek	37.59 42.83	339 -185	18.03.2024 03.05.2024	▼ ▼	20.89 32.28	57.4 1.9	Son Dönemde Satıcılar
ISCTR	16.50	39.41	-25	-48	9	En Düşük En Yüksek	39.04 40.94	37 -154	08.03.2024 12.04.2024	▼ ▼	9.57 12.84	72.4 28.5	Son Dönemde Satıcılar
TUPRS	173.90	35.56	-112	-615	-340	En Düşük En Yüksek	35.56 41.93	0 -637	04.06.2024 06.05.2024	▲ ▲	176.70 204.00	-1.6 -14.8	Son Dönemde Satıcılar
TOASO	307.75	32.35	-108	-81	-271	En Düşük En Yüksek	31.57 35.52	77 -317	25.04.2024 20.05.2024	▼ ▼	264.00 286.75	16.6 7.3	Son Dönemde Satıcılar
ASELS	60.40	32.08	-97	2	70	En Düşük En Yüksek	30.60 33.19	147 -111	20.03.2024 24.05.2024	▼ ▼	55.15 61.50	9.5 -1.8	Dengeli
ENKAI	42.08	27.07	-57	-20	-184	En Düşük En Yüksek	27.07 29.29	0 -222	04.06.2024 07.03.2024	▲ ▲	41.58 36.48	1.2 15.4	Dengeli
THYAO	312.00	26.00	-68	-591	-601	En Düşük En Yüksek	26.00 32.17	0 -618	04.06.2024 02.05.2024	▲ ▲	302.75 326.00	3.1 -4.3	Satıcılar
PGSUS	210.40	22.53	-30	-251	-194	En Düşük En Yüksek	22.53 25.51	0 -298	04.06.2024 16.04.2024	▲ ▲	201.80 180.46	4.3 16.6	Son Dönemde Satıcılar
EREGL	49.60	19.88	-86	103	134	En Düşük En Yüksek	17.43 20.76	246 -87	05.04.2024 22.05.2024	▼ ▼	37.82 47.96	31.2 3.4	Dengeli
ALARK	120.90	19.26	-54	846	902	En Düşük En Yüksek	9.81 19.80	945 -54	05.03.2024 28.05.2024	▼ ▼	126.47 119.62	-4.4 1.1	Dengeli
SISE	48.96	18.41	-66	-29	-127	En Düşük En Yüksek	18.41 19.67	0 -127	04.06.2024 06.03.2024	▲ ▲	49.66 50.11	-1.4 -2.3	Dengeli
KOZAL	21.34	16.59	-45	-54	-222	En Düşük En Yüksek	16.59 20.00	0 -341	04.06.2024 15.04.2024	▲ ▲	20.88 24.72	2.2 -13.7	Son Dönemde Satıcılar
KRDMD	30.48	16.25	3	434	383	En Düşük En Yüksek	11.70 16.33	455 -8	20.03.2024 30.05.2024	▼ ▼	23.40 29.54	30.3 3.2	Son Dönemde Alıcılar
EKGYO	8.92	15.55	-13	-111	195	En Düşük En Yüksek	13.32 18.57	222 -303	08.03.2024 07.05.2024	▼ ▼	10.68 10.34	-16.5 -13.7	Dengeli
HEKTS	14.86	14.12	-39	-8	-430	En Düşük En Yüksek	13.93 18.70	19 -458	22.04.2024 05.03.2024	▲ ▲	15.20 19.40	-2.2 -23.4	Son Dönemde Satıcılar
PETKM	21.34	11.77	-38	116	137	En Düşük En Yüksek	9.58 12.28	219 -51	28.03.2024 22.05.2024	▼ ▼	21.30 21.36	0.2 -0.1	Dengeli
ODAS	8.62	10.92	-42	-161	5	En Düşük En Yüksek	10.45 13.51	47 -259	08.03.2024 16.04.2024	▼ ▼	10.25 9.25	-15.9 -6.8	Son Dönemde Satıcılar
GARAN	108.60	10.03	-17	-82	-49	En Düşük En Yüksek	9.94 11.31	9 -128	03.06.2024 12.04.2024	▲ ▲	102.60 74.60	5.8 45.6	Son Dönemde Satıcılar
KONTR	211.10	9.63	-4	116	133	En Düşük En Yüksek	8.19 9.71	144 -8	06.03.2024 03.06.2024	▼ ▼	273.25 209.00	-22.7 1.0	Dengeli
SASA	45.74	9.59	-6	-43	-14	En Düşük En Yüksek	9.56 10.15	3 -57	29.05.2024 20.05.2024	▲ ▲	47.46 49.40	-3.6 -7.4	Son Dönemde Satıcılar
BRSAN	497.00	8.96	86	134	10	En Düşük En Yüksek	7.41 9.66	154 -71	25.04.2024 05.03.2024	▲ ▲	600.50 745.50	-17.2 -33.3	Son Dönemde Alıcılar
GUBRF	153.80	8.15	-9	53	32	En Düşük En Yüksek	7.47 9.59	68 -145	04.04.2024 29.03.2024	▲ ▲	150.20 166.10	2.4 -7.4	Son Dönemde Satıcılar
ASTOR	98.50	5.67	1	64	-37	En Düşük En Yüksek	4.86 6.34	81 -66	26.04.2024 02.04.2024	▲ ▲	94.50 95.95	4.2 2.7	Dengeli
OYAKC	60.10	2.74	-5	12	19	En Düşük En Yüksek	2.56 3.08	19 -33	04.03.2024 12.04.2024	▼ ▼	70.95 59.25	-15.3 1.4	Son Dönemde Satıcılar

- \* Yabancıların görece daha çok tercih ettikleri (yabancı takas oranı yüksek) hisseler
- \* Yabancıların görece daha az tercih ettikleri (yabancı takas oranı düşük) hisseler

## BIST 100 Şirketlerinin periyodik yabancı takas oranı değişimleri

Aşağıdaki tabloda BIST 100 şirketlerinin son bir hafta, iki hafta, bir ay, üç ay ve altı aylık dönemlerde yabancı takas oranlarındaki değişimleri takası en çok artan ve azalan ilk on şirket bazında görebilirsiniz.

TABGD, EUPWR ve GESAN son 6 Aylık dönemde yabancı takas oranında devam eden düzenli artış ile ; AEFES ise son 3 Aylık dönemde yabancı takas oranında devam eden düzenli azalış ile dikkat çekmektedir.

## YABANCI TAKAS ORANI EN ÇOK ARTAN İLK 10 HİSSE (BIST - 100, bp)

	Haftalık	2 Haftalık	Aylık	3 Aylık	6 Aylık
1	EUPWR 894 bp	EUPWR 933 bp	EUPWR 1,018 bp	AKFYE 1,157 bp	AKFYE 2,647 bp
2	GESAN 718 bp	ALARK 835 bp	ALARK 846 bp	EUPWR 1,034 bp	TABGD 1,342 bp
3	AGROT 163 bp	GESAN 729 bp	GESAN 726 bp	ALARK 902 bp	EUPWR 1,295 bp
4	ALFAS 110 bp	TABGD 213 bp	TABGD 447 bp	TABGD 742 bp	ALARK 829 bp
5	TABGD 109 bp	TKFEN 188 bp	KRDMD 434 bp	GESAN 691 bp	ALBRK 789 bp
6	TKFEN 93 bp	AGROT 164 bp	SOKM 389 bp	REEDR 503 bp	VESBE 785 bp
7	BRSAN 86 bp	ALFAS 124 bp	ENERY 257 bp	ALBRK 485 bp	CWENE 772 bp
8	IPEKE 63 bp	CWENE 120 bp	TKFEN 221 bp	CWENE 387 bp	MIATK 765 bp
9	BOBET 62 bp	BRSAN 105 bp	ALBRK 193 bp	KRDMD 383 bp	REEDR 727 bp
10	KONYA 56 bp	ALBRK 95 bp	AGROT 186 bp	GWIND 339 bp	GESAN 710 bp

## Haftalık Yabancı Takas Değişimleri

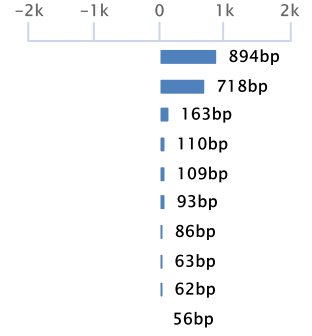

## YABANCI TAKAS ORANI EN ÇOK AZALAN İLK 10 HİSSE (BIST - 100, bp)

	Haftalık	2 Haftalık	Aylık	3 Aylık	6 Aylık
1	IZENR -244 bp	TOASO -276 bp	TUPRS -615 bp	MGROS -719 bp	TOASO -738 bp
2	BIENY -223 bp	IZENR -249 bp	THYAO -591 bp	THYAO -601 bp	KOZAL -729 bp
3	KAYSE -175 bp	BIENY -246 bp	MIATK -300 bp	HEKTS -430 bp	THYAO -652 bp
4	TCELL -158 bp	SKBNK -186 bp	PGSUS -251 bp	AEFES -375 bp	MGROS -550 bp
5	DOHOL -143 bp	KCHOL -184 bp	IZENR -240 bp	BIOEN -366 bp	AKCNS -527 bp
6	KCHOL -142 bp	KAYSE -176 bp	AEFES -227 bp	TUPRS -340 bp	TTRAK -448 bp
7	AEFES -136 bp	THYAO -173 bp	KAYSE -220 bp	TOASO -271 bp	DOAS -431 bp
8	KOZAA -115 bp	TTKOM -165 bp	TTKOM -196 bp	ENJSA -271 bp	BIOEN -423 bp
9	TUPRS -112 bp	FROTO -164 bp	YKBNK -185 bp	AKCNS -270 bp	KOZAA -421 bp
10	TOASO -108 bp	AEFES -161 bp	AKBNK -176 bp	DOAS -270 bp	HEKTS -406 bp

## BIST 30 Şirketlerinin Son 3 Aylık Yabancı Takas Oranları

Aşağıdaki tabloda, BIST 30 şirketlerinin cari yabancı takas oranlarının son üç aylık dönemde gördükleri en yüksek ve en düşük yabancı takas oranlarına olan konumunu görebilirsiniz. Tablo, cari yabancı takas oranı en yüksek hisseden en düşük hisseye doğru sıralanmıştır.

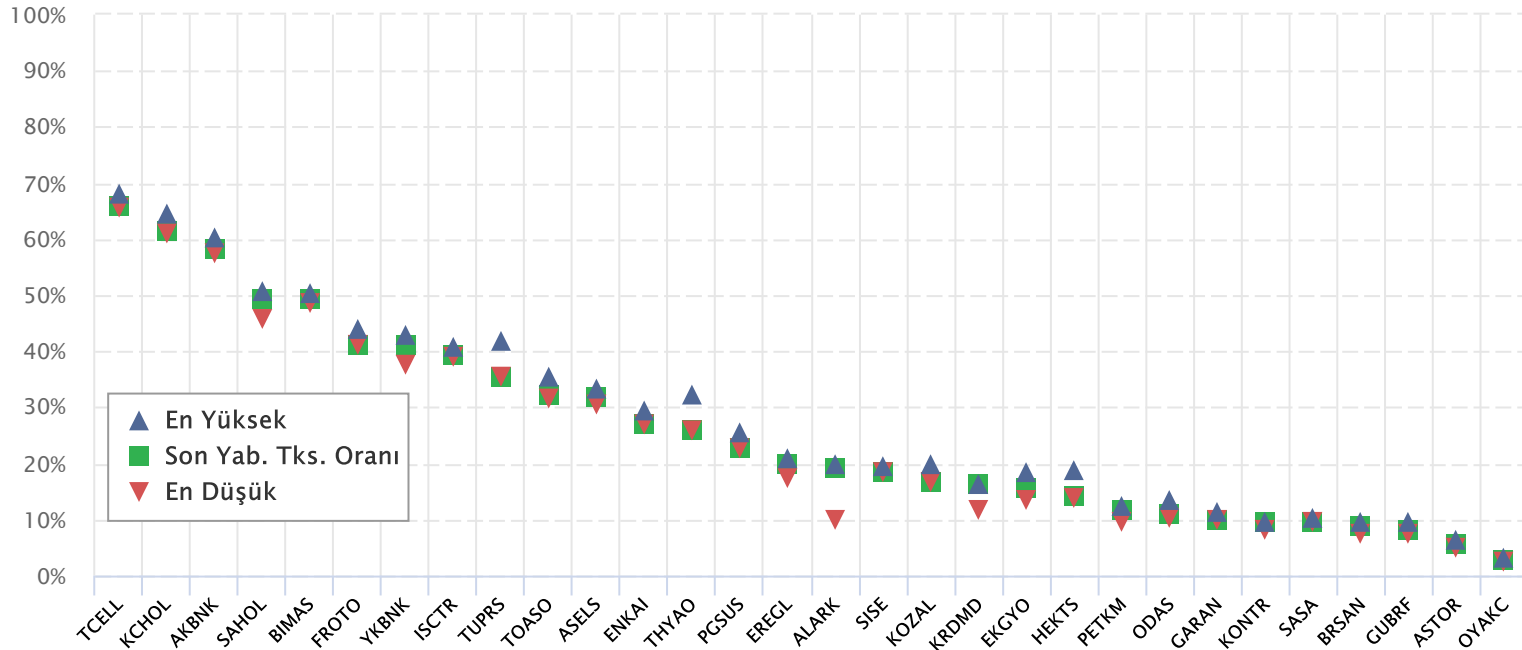

Kaynak: Finnet, Matriks, HLY Yatırım Danışmanlığı ve Bireysel Portföy Yönetimi

## BIST 30 Yabancı Takas Oranı

Grafikteki verilere göre son iki yılda;

BIST 30 Endeksi Yabancı Takas Oranı 04/06/2024 tarihinde %36.89, minimum Yabancı Takas Oranı 31/05/2023 tarihinde %29.41, maksimum Yabancı Takas Oranı ise 15/05/2024 tarihinde %38.00 olarak gerçekleşmiştir.

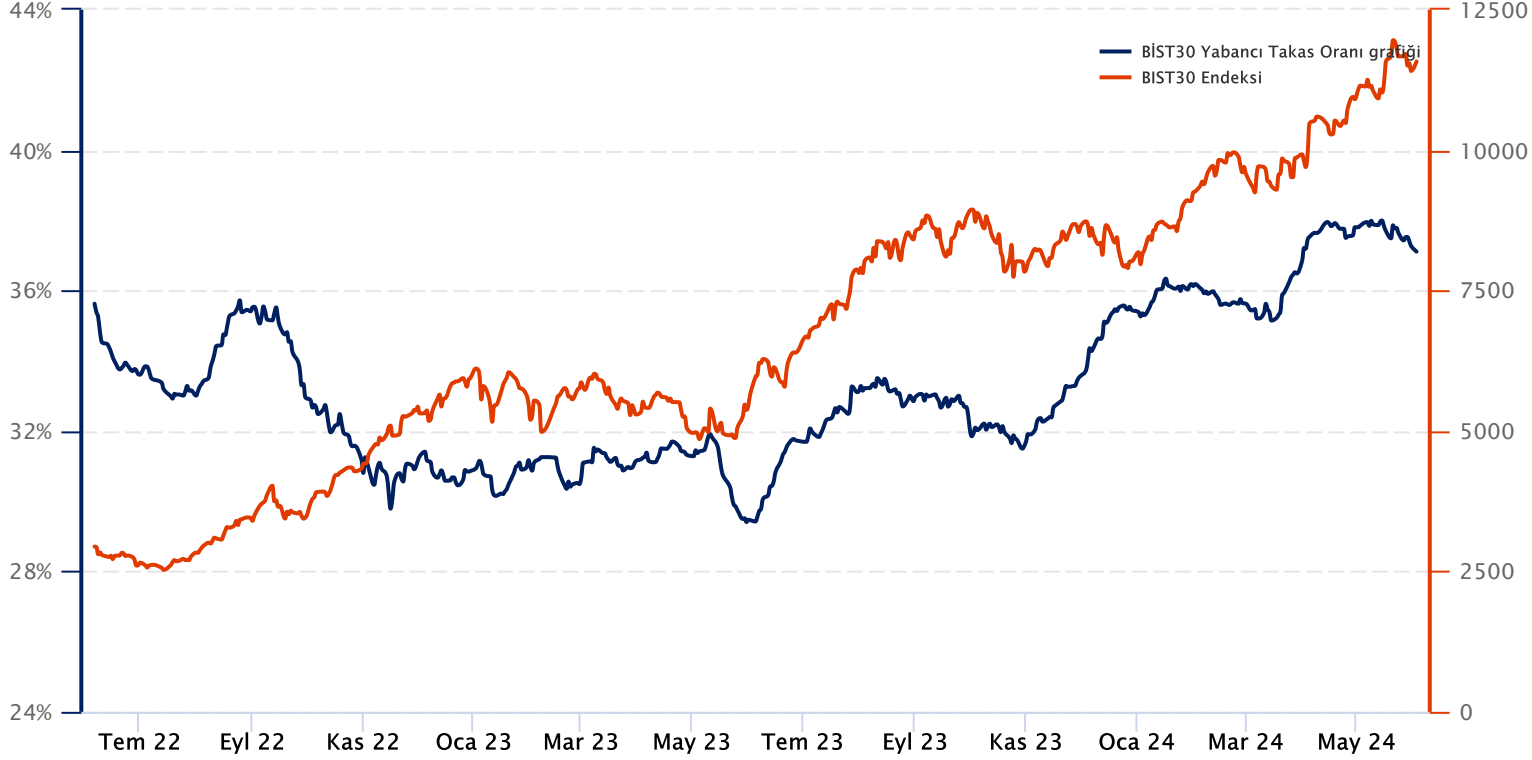

**Not:** BIST 30 Yabancı Takas Oranı, endeks kapsamındaki şirketlerin endeks ağırlıkları ve yabancı takas oranları esas alınarak hesaplanmış olup Takasbank tarafından açıklanan yabancı takas oranından farklılık göstermektedir.

Kaynak: Finnet, Matriks, HLY Yatırım Danışmanlığı ve Bireysel Portföy Yönetimi

## Yatırım Danışmanlığı ve Bireysel Portföy Yönetimi

Özlem ÜNAL  
MüdürSemih Can ÖZER  
YönetmenSemih ÖZER  
UzmanHuzeyfe KARAKUŞ  
Uzman[ytrdanismanligibpy@halkyatirim.com.tr](mailto:ytrdanismanligibpy@halkyatirim.com.tr)  
0 (216) 285 09 00

**Çekince :** "Yatırım Danışmanlığı hizmeti; aracı kurumlar, portföy yönetim şirketleri, mevduat kabul etmeyen bankalar ile müşteri arasında imzalanacak Yatırım Danışmanlığı sözleşmesi çerçevesinde sunulmaktadır. Burada yer alan bilgi, yorum ve tavsiyeleri, kişilerin yerindelik testi ile belirlendiği risk seviyeleri dikkate alınarak, Halk Yatırım Yatırım Danışmanlığı ve Araştırma birimi nezdinde güvenilir olduğuna inanılan bilgi kaynaklarından yararlanarak hazırlanmakta ve kişiye özel sunulmaktadır. Verilen bu tavsiyeler mali durumunuz ile risk ve getiri tercihlerinize uygun olmayabilir. Bu nedenle, risk yapınıza uygun olmayan şekilde sadece burada yer alan bilgilere dayanılarak yatırım kararı verilmesi beklentilerinize uygun sonuçlar doğurmayabilir. Size özel olarak tahsis edilen Yatırım Danışmanınız ile irtibata geçmeniz ve mali durumunuz ve risk seviyelerinize uygun kararları birlikte almanız tavsiye edilir.

Veri ve grafikler güvenilirliğine inandığımız güvenilir kaynaklardan derlenmiş olup, yapılan yorumlar sadece HALK YATIRIM MENKUL DEĞERLER A.Ş. Yatırım Danışmanlığı'nın beklentilerini yansıtmaktadır. Bu bilgiler ışığında yapılan ve yapılacak olan ileriye dönük yatırımların sonuçlarından Şirketimiz hiçbir şekilde sorumlu tutulamaz. Ayrıca, Halk Yatırım Menkul Değerler A.Ş.'nin yazılı izni olmadıkça içeriği kısmen ya da tamamen üçüncü kişilerce hiç bir şekil ve ortamda yayınlanamaz, iktisap edilemez, alıntı yapılamaz, kullanılamaz. İletim, gönderilen kişiye özel ve münhasırdır. İlave olarak, bu raporun gönderildiği ve yukarıdaki açıklamalarımız doğrultusunda kullanıldığı ülkelerdeki yasal düzenlemelerden kaynaklı tüm talep ve dava haklarımız saklıdır.

Uyarı Notu: Bu e-posta'nın içerdiği bilgiler (ekleri dahil olmak üzere) gizlidir. Onayımız olmaksızın üçüncü kişilere açıklanamaz. Bu mesajın gönderilmek istendiği kişi değilseniz, lütfen mesajı sisteminizden derhal siliniz. Halk Yatırım Menkul Değerler A.Ş. bu mesajın içerdiği bilgilerin doğruluğu veya eksiksiz olduğu konusunda bir garanti vermemektedir. Bu nedenle bilgilerin ne şekilde olursa olsun, içeriğinden, iletilmesinden, alınmasından, saklanmasından sorumlu değildir. Bu mesajın içeriği yazarına ait olup, Halk Yatırım Menkul Değerler A.Ş.'nin görüşlerini içermeyebilir.